

SECCION	ESTUDIANTE_ENCUESTADO	PORCENTAJE
FRANCISCO DE PAULA SANTANDER	719	23
JOSE IGNACIO DE MARQUEZ	657	21
RAFAEL LONDOÑO BARAJAS	854	27
SAN AGUSTIN MAÑANA	840	26
SANTOS ACOSTA	101	3
	3171	100



Gráfico 2. Sexo

GENERO	ESTUDIANTE_ENCUESTADO	PORCENTAJE
FEMENINO	1600	50
MASCULINO	1571	50
	3171	100

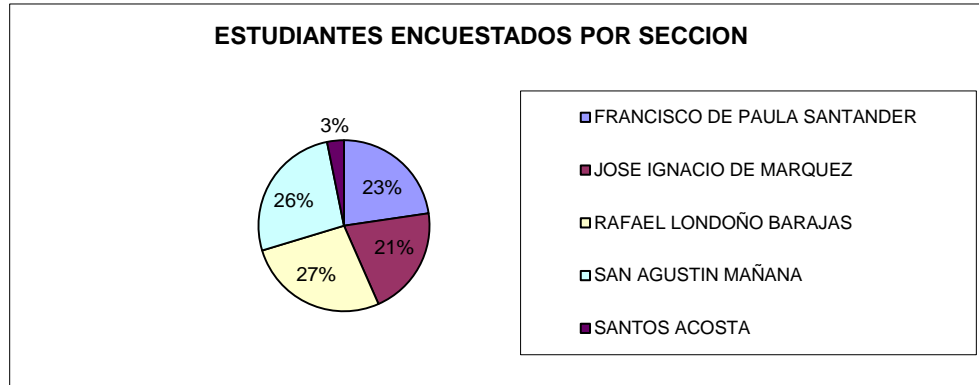

Gráfico 3. Personas que conforman el núcleo familiar.

NRO_NUCLEO_FAMILIAR	ESTUDIANTE_ENCUESTADO	PORCENTAJE
0	43	1,4
1	9	0,3
2	284	9,0
3	719	22,7
4	1268	40,0
5	631	19,9
6	157	5,0
7	37	1,2
8	12	0,4
9	6	0,2
10	1	0,0
11	1	0,0
14	3	0,1
	3171	100



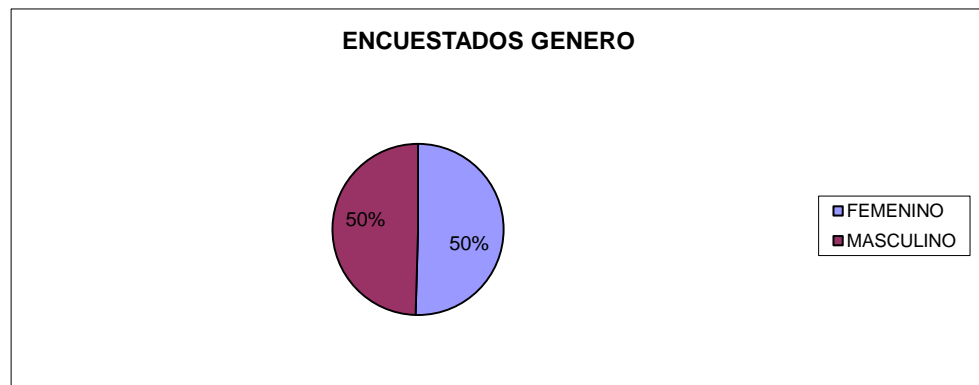
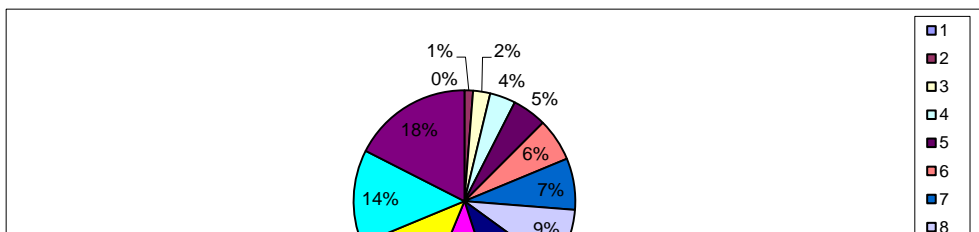
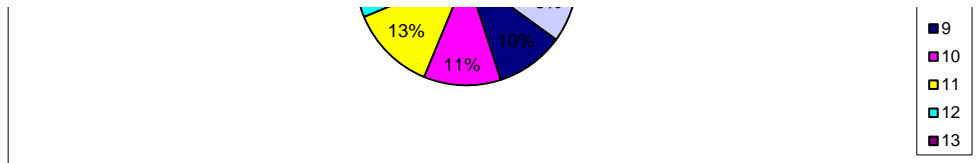

**Gráfico 4.** Convivencia (el estudiante vive con).

PARDESCRIPCION	ESTUDIANTE_ENCUESTADO	PORCENTAJE
PADRE	333	11
MADRE	2228	72
PADRES	453	15
TUTOR Y/O REPESENTANTE LEGAL	85	3
	3099	100

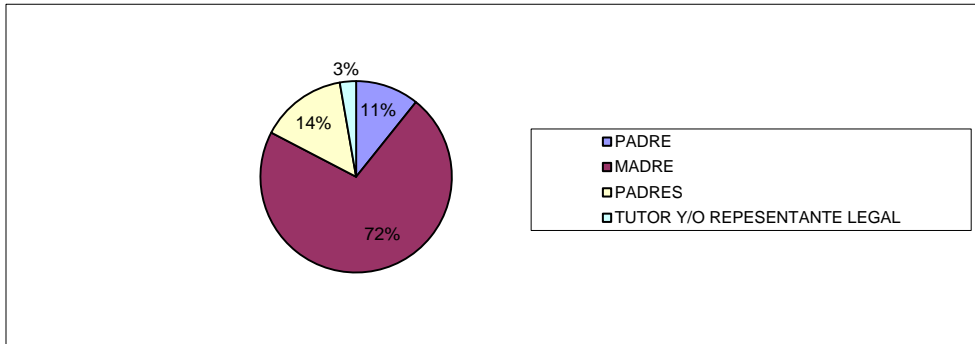

**Gráfico 5.** Número de hermanos.

NROHERMANOS	ESTUDIANTE_ENCUESTADO	PORCENTAJE
0	518	16,7
1	1391	44,8
2	795	25,6
3	262	8,4
4	101	3,3
5	24	0,8
6	8	0,3
7	2	0,1
8	4	0,1
9	1	0,0
11	1	0,0
	3107	100

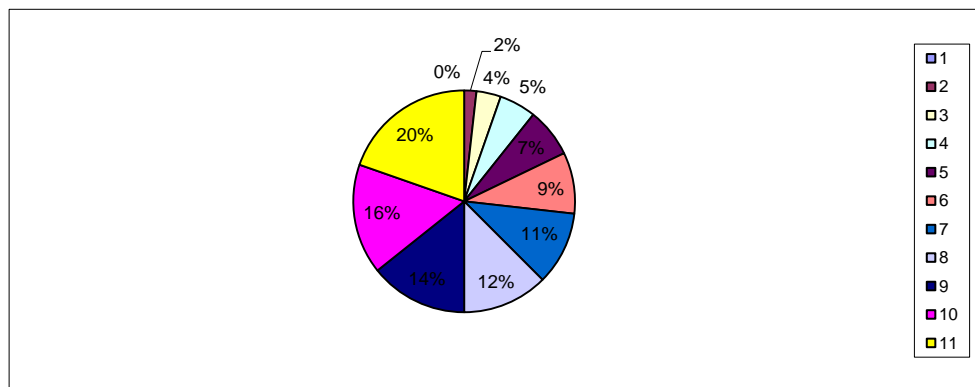

**Gráfico 6.** Número de hermanos que estudian en el Colegio

HERMANOS QUE ESTUDIAN EN EL COLEGIO	ESTUDIANTE_ENCUESTADO	PORCENTAJE
1	2355	75,8
2	368	11,8
3	24	0,8
4	2	0,1
	3107	88,5

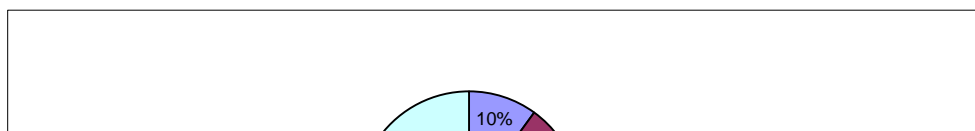

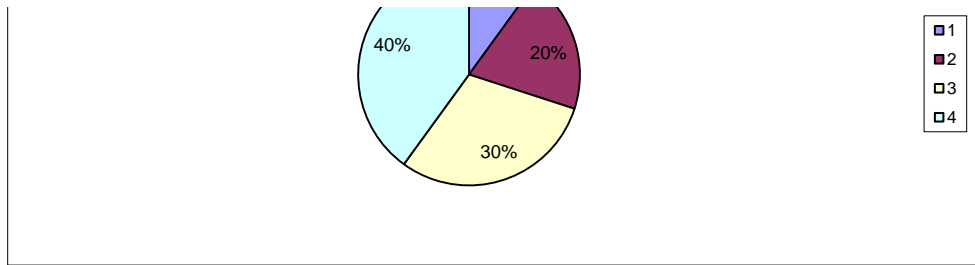

**Gráfico 7. Nivel educativo del padre.**

FORDESCRIPCION	ESTUDIANTE_ENCUESTADO	PORCENTAJE
Bachiller	947	29,9
Doctorado o PHD	14	0,4
Especialización	232	7,3
Maestría o Magister	107	3,4
Primaria	265	8,4
Secundaria	212	6,7
Sin Estudios	98	3,1
Teecnológica	228	7,2
Teecnológica Especializada	33	1,0
Técnica	351	11,1
Universitaria	684	21,6
	3171	100

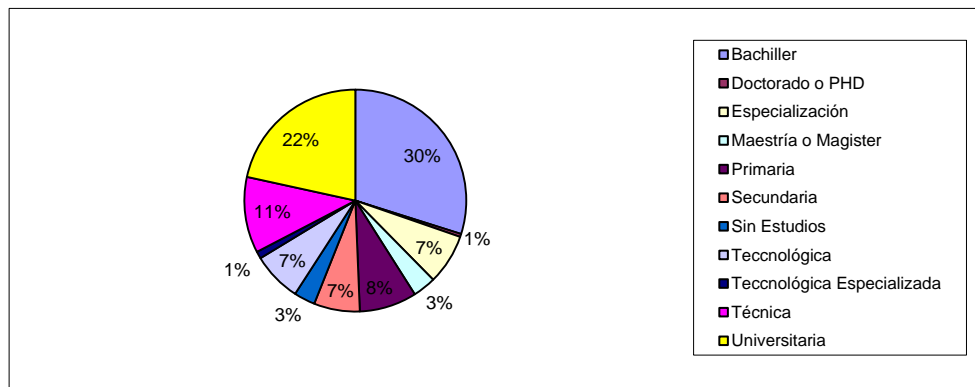

**Gráfico 8. Nivel educativo de la madre**

FORDESCRIPCION	ESTUDIANTE_ENCUESTADO	PORCENTAJE
Sin Estudios	14	0,4
Primaria	101	3,2
Secundaria	153	4,8
Bachiller	725	22,9
Técnica	454	14,3
Teecnológica	329	10,4
Teecnológica Especializada	28	0,9
Universitaria	867	27,3
Especialización	345	10,9
Maestría o Magister	153	4,8
Doctorado o PHD	2	0,1
	3171	100

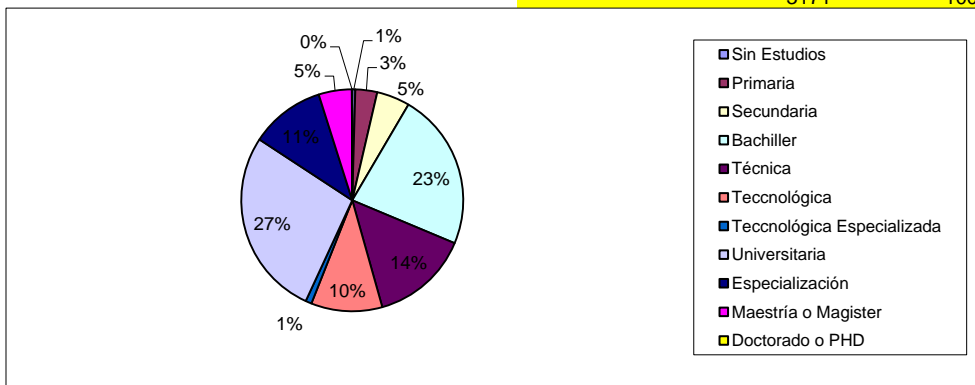

**Gráfico 9. Situación laboral de la madre**

SITDESCRIPCION	ESTUDIANTE_ENCUESTADO	PORCENTAJE
Desemplead(a)	347	10,9
Emplead(a)	1397	44,1
Fallecido(a)	81	2,6
Independiente	1190	37,5
Pensionado	156	4,9
	3171	100,0



Gráfico 10. Situación laboral del padre.

SITDESCRIPCION	ESTUDIANTE_ENCUESTADO	PORCENTAJE
Desemplead(a)	347	10,9
Emplead(a)	1397	44,1
Fallecido(a)	81	2,6
Independiente	1190	37,5
Pensionado	156	4,9
	3171	100,0

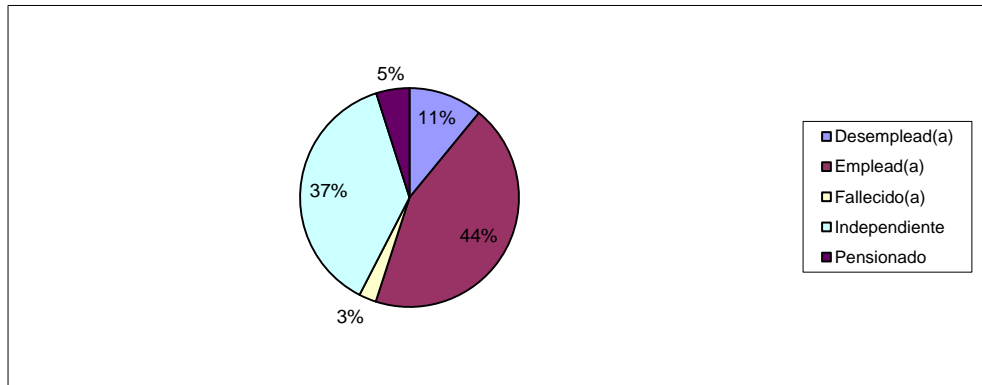

Gráfico 11. Ingreso total de la familia.

INGDESCRIPCION	ESTUDIANTE_ENCUESTADO	PORCENTAJE
Menos de un salario mínimo	213	6,7
Un salario mínimo	1036	32,7
Más de un salario mínimo	329	10,4
Dos salarios mínimos	895	28,2
Mas de Dos salarios mínimos	644	20,3
Otro	54	1,7
	3171	100,0

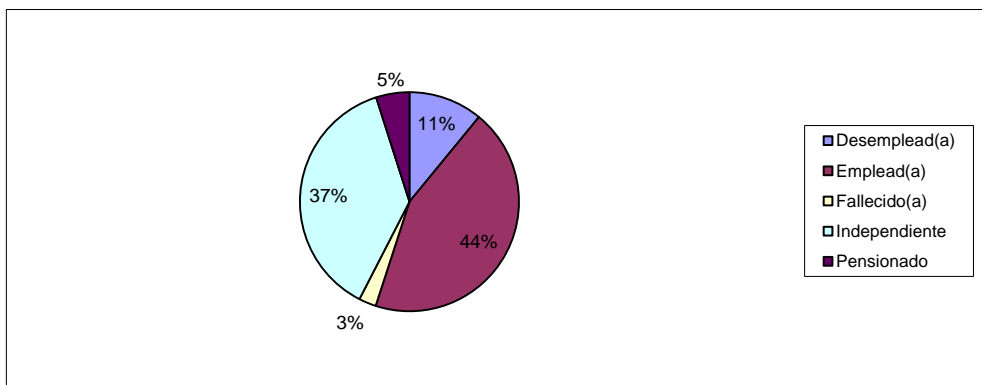
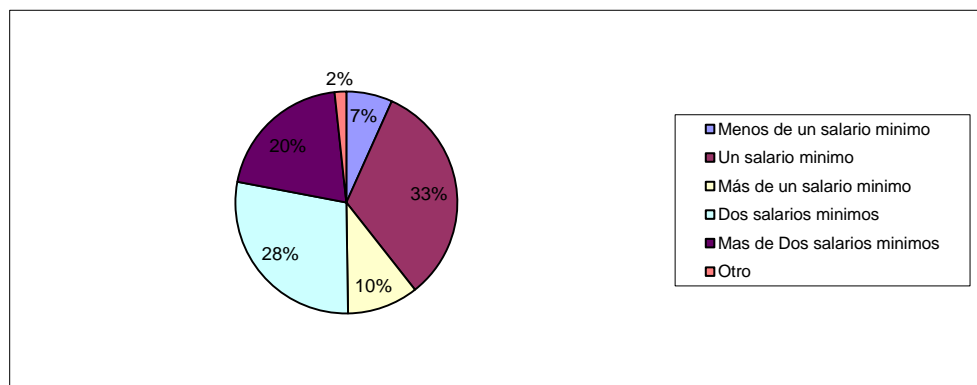

**Gráfico 12.** Propiedad de la vivienda actual.

TIPDESCRIPCION	ESTUDIANTE_ENCUESTADO	PORCENTAJE
Propia	1072	33,8
Arrendada	1240	39,1
Familiar	859	27,1
	3171	100,0

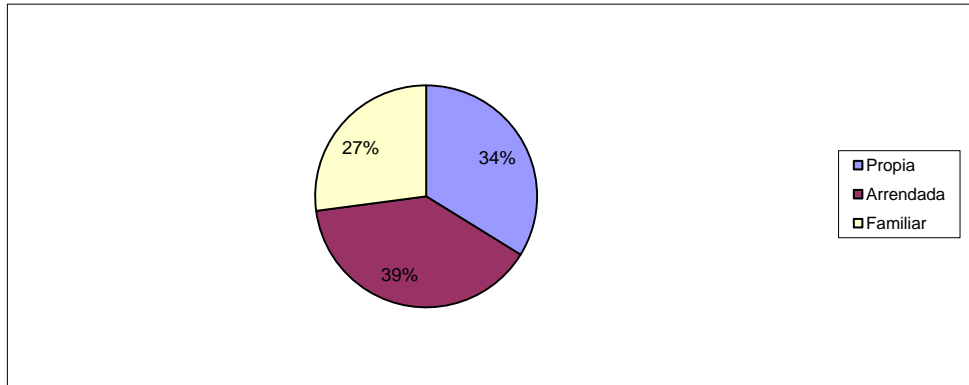

**Gráfico 13.** Estrato (vivienda).

ESTRATOS	ESTUDIANTE_ENCUESTADO	PORCENTAJE
Estrato 0	4	0,1
Estrato 1	488	15,4
Estrato 2	1216	38,3
Estrato 3	1237	39,0
Estrato 4	184	5,8
Estrato 5	32	1,0
Otro	10	0,3
	3171	100,0

